



Info TRAVAUX



Quoi ?

REQUALIFICATION DES DISPOSITIFS DE RETENUE ROUTIERS ET TRAVAUX DE REFECTION DES TROTTOIRS ET DE LA CHAUSSEE



Où ?

SUR LE PONT SUR L'A7 (PS880) AU NIVEAU DE L'AVENUE DENIS PAPIN



Quand ?

Du 13/01/2025 au 04/04/2025

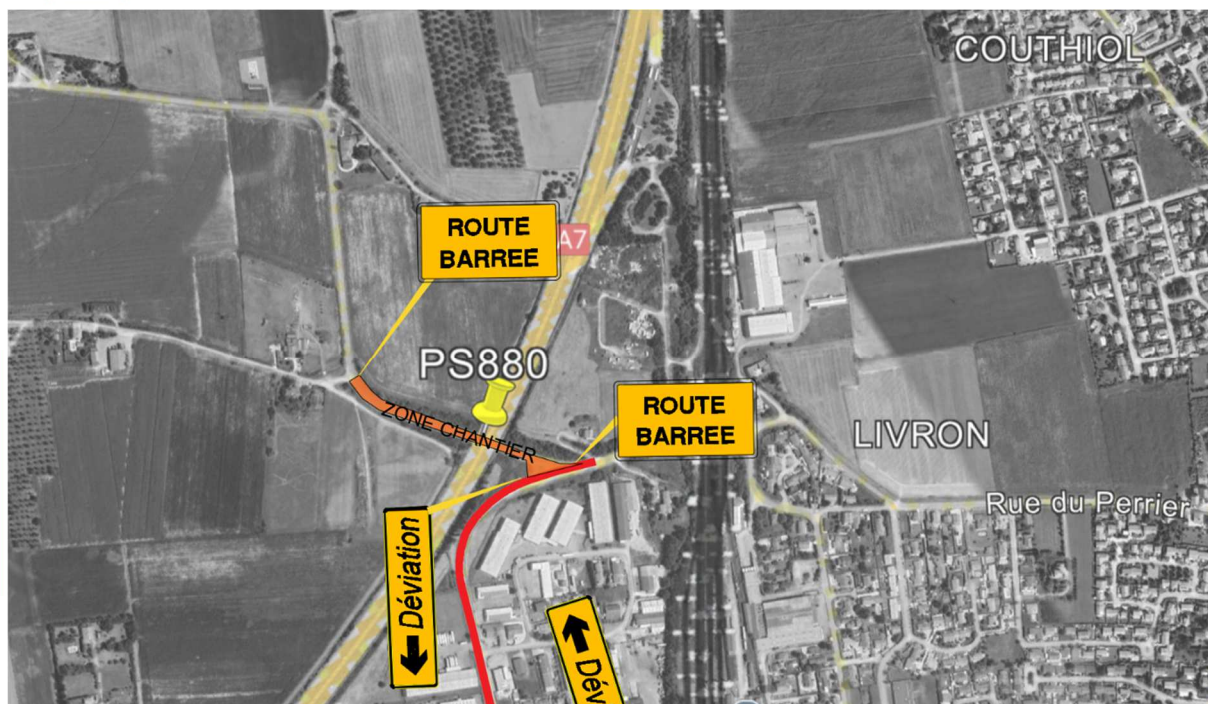

Quels impacts ?

Le pont sera fermé à toute circulation et aux piétons dans les 2 sens de circulation pendant toute la durée des travaux. Un itinéraire de déviation sera mis en place comme indiqué au verso de cette lettre.

Qui ?

EON Génie Civil
ZA du grand pont, lot 7
1900 avenue Jean Pallet, 13880 VELAUX
Tél: 09 73 89 22 05
E-mail: contact@eon-gc.fr
S.A.S au capital de 60 000 euros - NAF 4213A
SIRET 823 339 346 00038 - RCS SALON DE PROVENCE

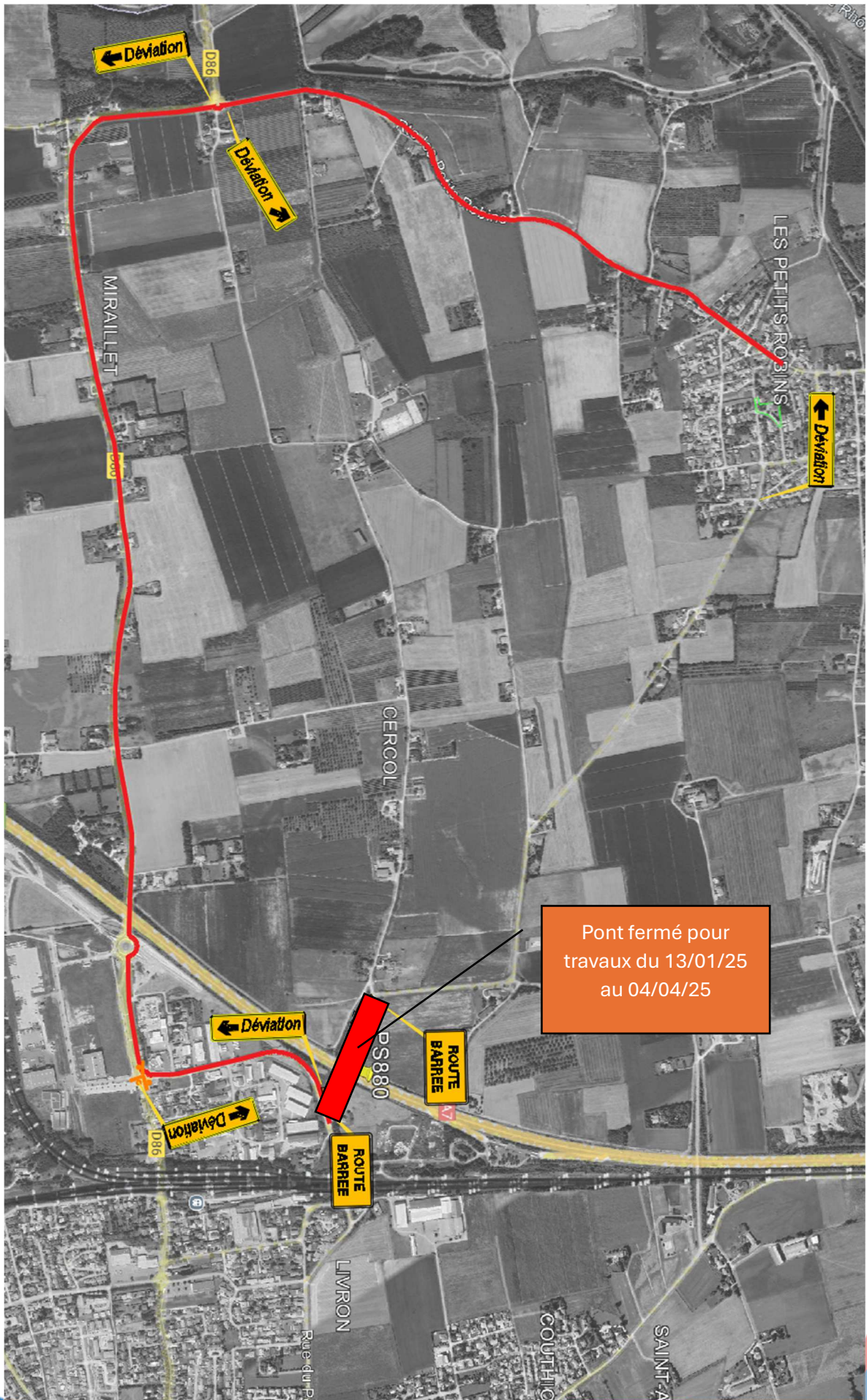

Pont fermé pour travaux du 13/01/25 au 04/04/25